

Patos de Minas 21 de setembro de 2023

## CONTRA RAZÃO

AO ILMO. PREGOEIRO(A) DA PREFEITURA MUNICIPAL DE PEDRA AZUL – MG

Ref.: PREGÃO PRESENCIAL Nº 021/2023

PROCESSO Nº 056/2023

DO OBJETO: **AQUISIÇÕES FUTURAS E EVENTUAIS DE MATERIAIS PERMANENTES, INSTRUMENTAIS E MOBILIÁRIOS A SEREM UTILIZADOS PELAS ÁREAS HOSPITALARES, FISIOTERAPÊUTICAS E ODONTOLÓGICAS DESTA MUNICIPALIDADE.**

A empresa **COMERCIAL SOARES & MOTA LTDA**, pessoa jurídica de direito privado, inscrita no CNPJ sob o nº 08.648.188/0001-90 e Inscrição Estadual nº 001.0384750095, situada em Patos de Minas/MG, na Rua Caviúna, nº 200, bairro Alto Boa Vista, CEP: 38.703-800, vem, por seu representante legal que a final subscreve, à presença de V.S.<sup>ª</sup>, com fulcro no art. 109, I, da Lei nº. 8.666/93 e demais alterações, apresentar **CONTRA RAZÕES AO RECURSO ADMINISTRATIVO** interposto por **GOLD CARE EQUIPAMENTOS HOSPITALARES LTDA**, pelos fatos e fundamentos a seguir expostos.

### 1. DA SÍNTESE DOS FATOS

A priori, convém salientar que a empresa **COMERCIAL SOARES & MOTA LTDA.**, após julgamento das propostas de preços para o pregão presencial acima descrito, foi vencedora do **ITEM 150 – ELETROCARDIOGRAFO**, que atende e supera todos os parâmetros dispostos no termo editalício. Não resignada, a Recorrente apresentou suas razões recursais

inconsistentes e infundadas, cujas alegações não merecem prosperar, e não detêm condão de alterar o resultado do presente certame, conforme será relatado adiante.

- 1) ELETROCARDIÓGRAFO ECG DIGITAL 12 CANAIS com IMPRESSÃO EM FORMATO A4 COM PERMISSÃO PARA IMPRESSÃO COLORIDA OU PRETO E BRANCO E/OU VÁRIOS FORMATOS VIA IMPRESSORA DO PC.

A Recorrente cita que: “a licitante solicita um equipamento portátil que faça impressões somente VIA PC, não deve possuir impressora acoplada ao equipamento, porém o equipamento ofertado pela arrematante traz impressora em vosso console, ou seja, em desacordo com o solicitado.”

Aqui, cabe uma correção à recorrente, visto que não é a licitante que solicita o equipamento e sim o licitador, no caso, a Prefeitura Municipal de Pedra Azul – MG. Quanto à alegação de não atendimento, o equipamento ofertado (ALFAMED COMPASSUS 3000), supera a solicitação editalícia. Podendo realizar impressão das seguintes formas:

- 1º Opção - Papel comum A4 ou superior: Impressão em formato A4 em impressoras convencionais (via PC).



Figura 4-4 Impressão em 12 canais (Relatório em PDF)

Fonte: Manual do usuário ALFAMED COMPASSUS 3000 (Página 30).

- 2° Opção - Papel termo sensível milimetrado: impressão em 80mm no próprio equipamento;

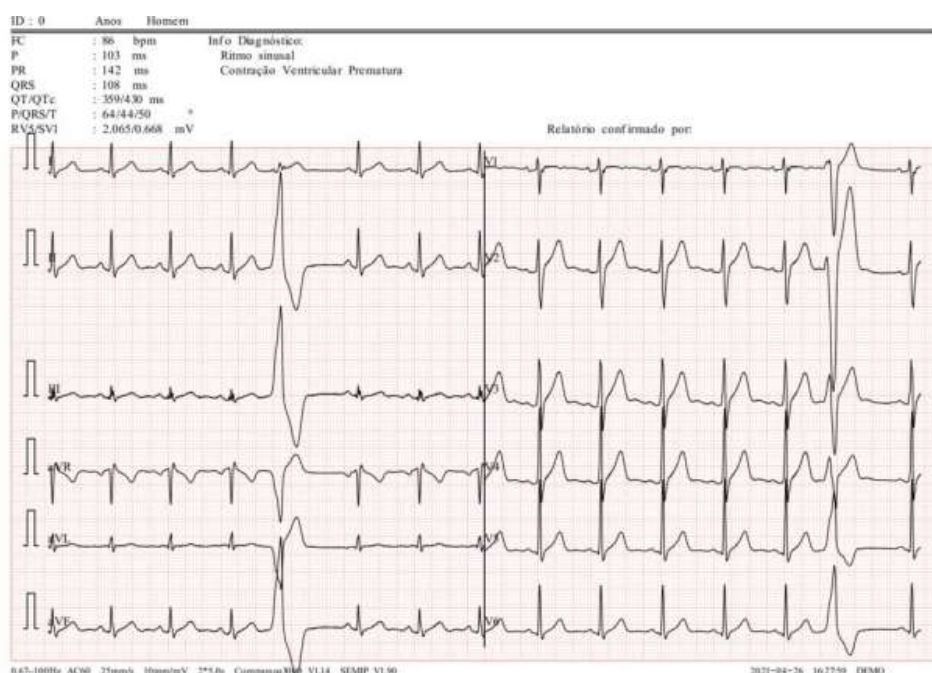
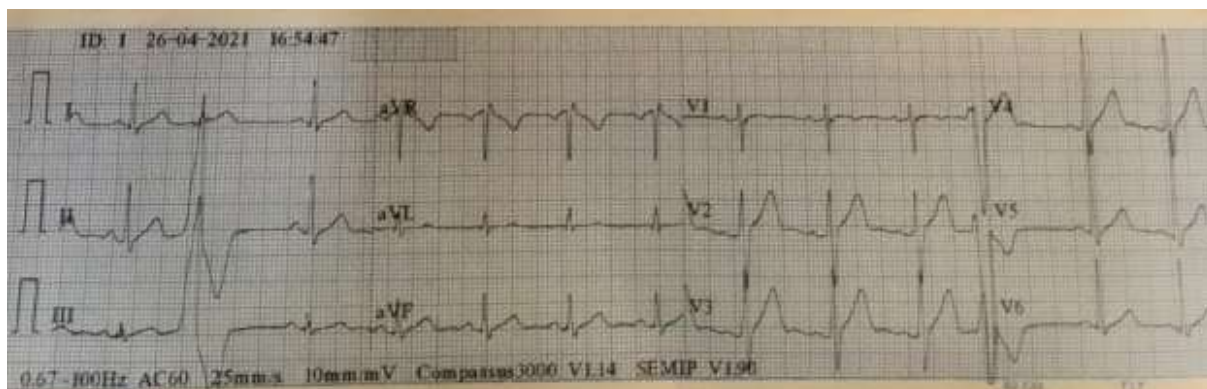

Fonte: Manual do usuário ALFAMED COMPASSUS 3000 (Página 27).

O edital não impõe que o equipamento ofertado ofereça apenas a impressão em papel comum (A4) via PC, ou seja, o equipamento atende ao critério editalício e ainda oferece uma segunda opção de impressão. Isto posto, a classificação do item está de acordo com o edital oferece maior vantajosidade ao órgão.

## 2) PORTATILIDADE

A Recorrente alega com frequência em sua peça recursal o termo “portátil”, porém, no termo de referência publicado no presente processo licitatório, não há menção a essa característica, como podemos notar abaixo:

ELETROCARDÍOGRAFO ECG – DIGITAL - 12 CANAIS: COM AS SEGUINTE CARACTERÍSTICAS: IMPRESSÃO EM FORMATO A4 COM PERMISSÃO PARA IMPRESSÃO COLORIDA OU PRETO E BRANCO E/OU VÁRIOS FORMATOS VIA IMPRESSORA DO PC. BAIXO CUSTO DE IMPRESSÃO. OPERAÇÃO EM MODO MANUAL E AUTOMÁTICO. EXECUTAR A AQUISIÇÃO SIMULTÂNEA DE 12 DERIVAÇÕES. SER ADAPTÁVEL PARA A UTILIZAÇÃO DE TELEMEDICINA E OPERAÇÃO E REDE. ACOMPANHAR SOFTWARE DE ENVIO E RECEBIMENTO DE ELETROS E LAUDOS. PROCESSO DIGITAL DE SINAIS. CONEXÃO AO COMPUTADOR TIPO USB. ALIMENTAÇÃO DE ENERGIA FEITA POR CABO USB, E/OU BATERIA, E/OU REDE ELÉTRICA VOLTAGEM 110/220 V. BATERIA INTERNA RECARREGÁVEL. PODENDO SUA IMPRESSÃO DE ECG SER FEITA POR IMPRESSORAS CONVENCIONAIS. MONITORIZAÇÃO DO ECG EM TEMPO REAL. PROGRAMA DE SOFTWARE DE FÁCIL INSTALAÇÃO E UTILIZAÇÃO, COM ATUALIZAÇÃO DE PROGRAMA VIA INTERNET. SOFTWARE E CABO DE INTERFACE. SOFTWARE INCLUSO COMPATÍVEL COM WINDOWS 10, VISTA OU XP 32/64 BITES. FÁCIL OPERAÇÃO. POSSUIR FILTROS. MEDIÇÃO DA FREQUÊNCIA CARDÍACA, PR, QRS, QT, EIXO PRT. COMUNICAÇÃO COM COMPUTADOR. CABO DE FORÇA. CONJUNTO DE 4 ELETRODOS DE MEMBROS E SEIS PRECORDIAIS. CABO PACIENTE DE 10 VIAS. MANUAL DE OPERAÇÃO SE POSSÍVEL EM PORTUGUÊS. GARANTIA. ECG DE 12 CANAIS INTERPRETATIVOS. MEMÓRIA COM CAPACIDADE DE DO MÍNIMO 100 EXAMES

Isto posto, não é exigência deste processo que o equipamento seja “portátil” e, ainda que fosse exigido, o equipamento ofertado (ALFAMED COMPASSUS 3000) possui menos de 1 kg, atendendo também à esta característica, conforme abaixo:

## A1.3 Especificações físicas

Dimensões	224 mm×143 mm×54 mm, ±2 mm
Peso	< 1 kg (Excluindo papel de registro e bateria)

Fonte: Manual do usuário ALFAMED COMPASSUS 3000 (Página 60)



Figura 4-4 Impressão em 12 canais (Relatório em PDF)

### 3) ELETROCARDÍOGRAFO ECG – DIGITAL - 12 CANAIS

A Recorrente afirma que o equipamento ALFAMED COMPASSUS 3000 não atende à solicitação de 12 canais, no entanto, no próprio manual do usuário do equipamento, pode-se constatar:

O eletrocardiografo da série COMPASSUS 3000 faz a aquisição simultânea dos 12 canais de derivações. Ele exibe o menu de operação, os parâmetros de ECG e, ainda, os 12 canais de derivações simultâneos na tela.

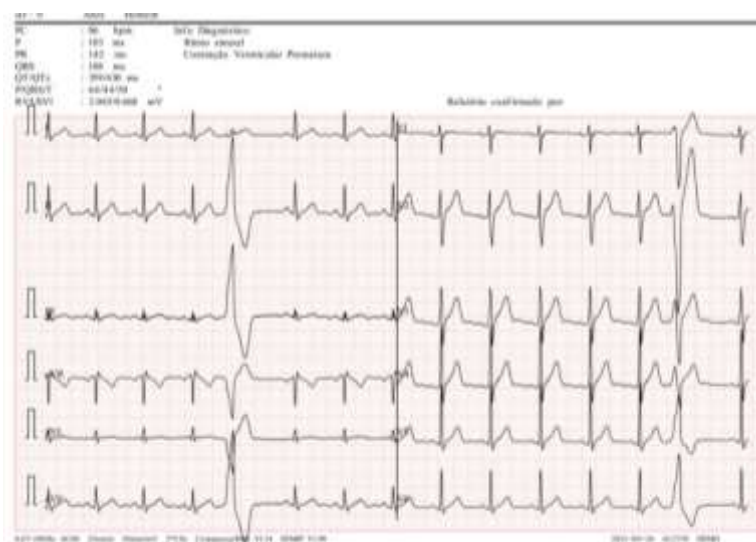
As 12 derivações de ECG podem ser visualizadas na tela de LCD colorido touch screen e impressas por meio de uma impressora térmica de alta resolução.

Os modos automático, manual, ritmo e análise R-R podem ser escolhidos e configurados pelo usuário.

Fonte: Manual do usuário ALFAMED COMPASSUS 3000 (Página 11).

Quanto à impressão em formato colorido, o edital solicita:

“IMPRESSÃO EM FORMATO A4 COM PERMISSÃO PARA IMPRESSÃO COLORIDA OU PRETO E BRANCO E/OU VÁRIOS FORMATOS VIA IMPRESSORA DO PC”

A Recorrente alega repetidamente que o modelo não atende ao termo de referência por não realizar impressão colorida, sendo que, o termo de referência exige com clareza impressão **colorida ou preto e branco**, ou seja, mesmo que o equipamento não realizasse impressão colorida, isso não seria critério de desclassificação. E ainda assim, o equipamento possui a funcionalidade. Adicionalmente, na página 28 do manual registrado na ANVISA ([Consultas - Agência Nacional de Vigilância Sanitária \(anvisa.gov.br\)](https://www.anvisa.gov.br)) - Capítulo 4 - Amostragem e Impressão de ECG), pode-se constatar que o equipamento atende todos os modos de uso solicitados em edital.

## **2. INFORMAÇÕES ADICIONAIS**

O ALFAMED COMPASSUS 3000 é um modelo consolidado e padronizado em vários hospitais em todo o território nacional, e em algumas instituições próximas ao Município de Pedra Azul, tais como, Hospital Regional de Governador Valadares, Casa de Saúde União, Hospital Raimundo Gobira, entre outros. Salienta-se ainda que, a empresa COMERCIAL SOARES E MOTA possui exclusividade na venda e assistência do equipamento supracitado, ou seja, prestaremos um serviço especializado de entrega, instalação e pós-venda de acordo com os padrões e treinamentos rigorosos estabelecidos por fábrica.

## **3. INFORMAÇÕES ADICIONAIS**

Além de inconsistentes e infundadas, a recorrente faz alegações de não atendimento que sequer são solicitadas no presente processo, indicando assim, o caráter puramente tumultuoso do instrumento recursal apresentado. Face ao exposto, vem, respeitosamente à presença de V.Sa., requerer que se digne a negar provimento ao Recurso Administrativo interposto pela Recorrente, mantendo o ato que sagrou a Recorrida como vencedora para fornecer o bem licitado, ante ao pleno atendimento dos requisitos técnicos exigidos pelo instrumento convocatório.

MURILO  
SOARES  
MOTA:0820  
9067605

Assinado de forma digital por  
MURILO SOARES MOTA:08209067605  
DN: c=BR, o=CP-Brasil,  
ou=31171733000112, ou=Secretaria  
da Receita Federal do Brasil - RFB,  
ou=RFB e-CPF A3, ou=(EM BRANCO),  
ou=videconferencia, cn=MURILO  
SOARES MOTA:08209067605  
Dados: 2023.09.21 07:53:50 -03'00'

Murilo Sores Mota  
Administrador